

# PRUEBAS DE CERTIFICACIÓN DE IDIOMAS 2020

## INSTRUCCIONES PARA LOS CANDIDATOS

**Siga escrupulosamente todas las pautas sanitarias establecidas y las instrucciones organizativas publicadas**

### Uso de mascarilla

Será obligatorio el uso de mascarillas de protección en la sede de la prueba.

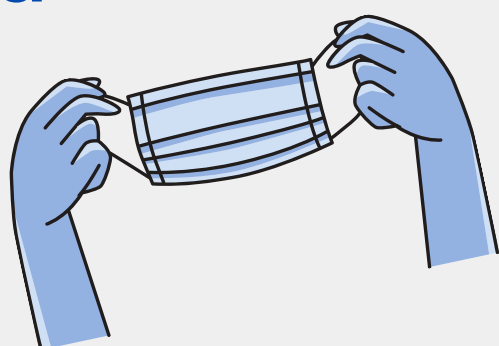

### Acceso sesión escrita

La entrada al centro se efectuará por orden de llegada. Se citará con tiempo suficiente en función del número de candidatos para que el acceso se haga de manera tranquila y organizada. Sólo podrá acceder a la sede la persona que va a examinarse. No se permitirá la entrada de acompañantes, excepto para las personas que requieran asistencia.

1,5m

### Distancia física

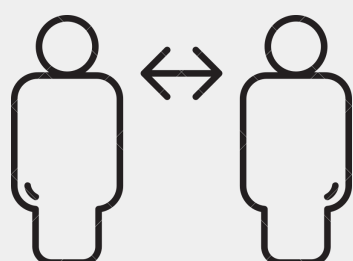

Mantenga en todo momento una distancia física mínima de 1,5m. No se detenga en los pasillos. Evitemos aglomeraciones.



### IMPORTANTE. Página web

Consulte la página web de su EOI. Consulte y confirme las **instrucciones de acceso, la hora y el aula** en la que ha sido convocado.

### Higiene

Al entrar y salir del aula donde se realiza la prueba es obligatorio el uso de gel hidroalcohólico dispuesto para este fin. Actuará de la misma manera si tuviera que salir y volver a entrar por cualquier motivo.



### Aula

Mesa con la portada de cuadernillo de prueba

Diríjase directamente al aula que le haya sido asignada en su convocatoria (*ver convocatoria en web EOI*), entre y siéntese en uno de los pupitres habilitados para la prueba. Coloque su documento de identificación en la esquina izquierda del pupitre. Siga siempre las instrucciones del profesor/a en el aula.

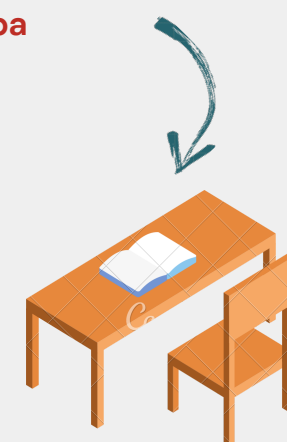

### Durante la prueba y al terminar

No puede abandonar el aula durante la prueba, salvo para salir al baño entre las distintas partes que la componen. Al terminar la prueba se lo indicará al profesor/a del aula, quien recogerá su prueba.

La salida del aula se hará previa limpieza de manos. Abandonará el edificio directamente, evitando aglomeraciones

### Recuerde llevar

- Su documento de identificación personal.
- Su propio material que incluirá bolígrafo de tinta indeleble. No se permitirá compartir elementos de escritura.
- Se recomienda que los candidatos lleven agua y algún alimento, ya que no se garantiza la disponibilidad de los mismos en la EOI.

### Sesión Oral

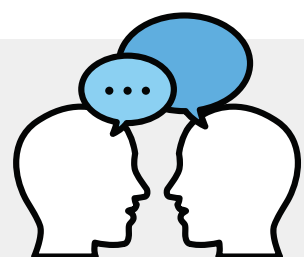

- Deberá acudir a la sesión oral **en la fecha y hora en la que ha sido convocado** a través de la página web de la EOI.
- Seguirá las mismas medidas higiénicas que para la sesión escrita.
- Fuera del aula sólo podrá esperar una pareja convocada, que accederá cuando el profesor/a se lo indique.
- En el aula, seguirá las instrucciones de la comisión evaluadora.

Escuelas Oficiales de Idiomas de Cantabria

[www.eoilaredo.org](http://www.eoilaredo.org)  
[www.eoisantander.org](http://www.eoisantander.org)  
[www.eitorrelavega.es](http://www.eitorrelavega.es)

